

PLANZEICHENERKLÄRUNG

ART DER BAULICHEN NUTZUNG



MASS DER BAULICHEN NÜTZUNG

- I Zahl der Vollgeschosse
- 0,3 Grundflächenzahl
- 0,4 Geschossflächenzahl

BAUWEISE

- Mur Einzel- und Doppelhäuser zulässig
- Baugrenze

GRÜNFLÄCHEN

- Umgrenzung von Flächen zum Bepflanzen von Bäumen und Sträuchern (Pflanzstreifen) gem. Ziffer 1 der textlichen Festsetzung

SONSTIGE DARSTELLUNGEN UND FESTSETZUNGEN

- Grenze des räumlichen Geltungsbereiches des Bebauungsplanes
- Haupttrichtung der baulichen Anlagen

BESTANDSANGABEN

- vorhandene bauliche Anlagen
- Eigentumsgrenzen

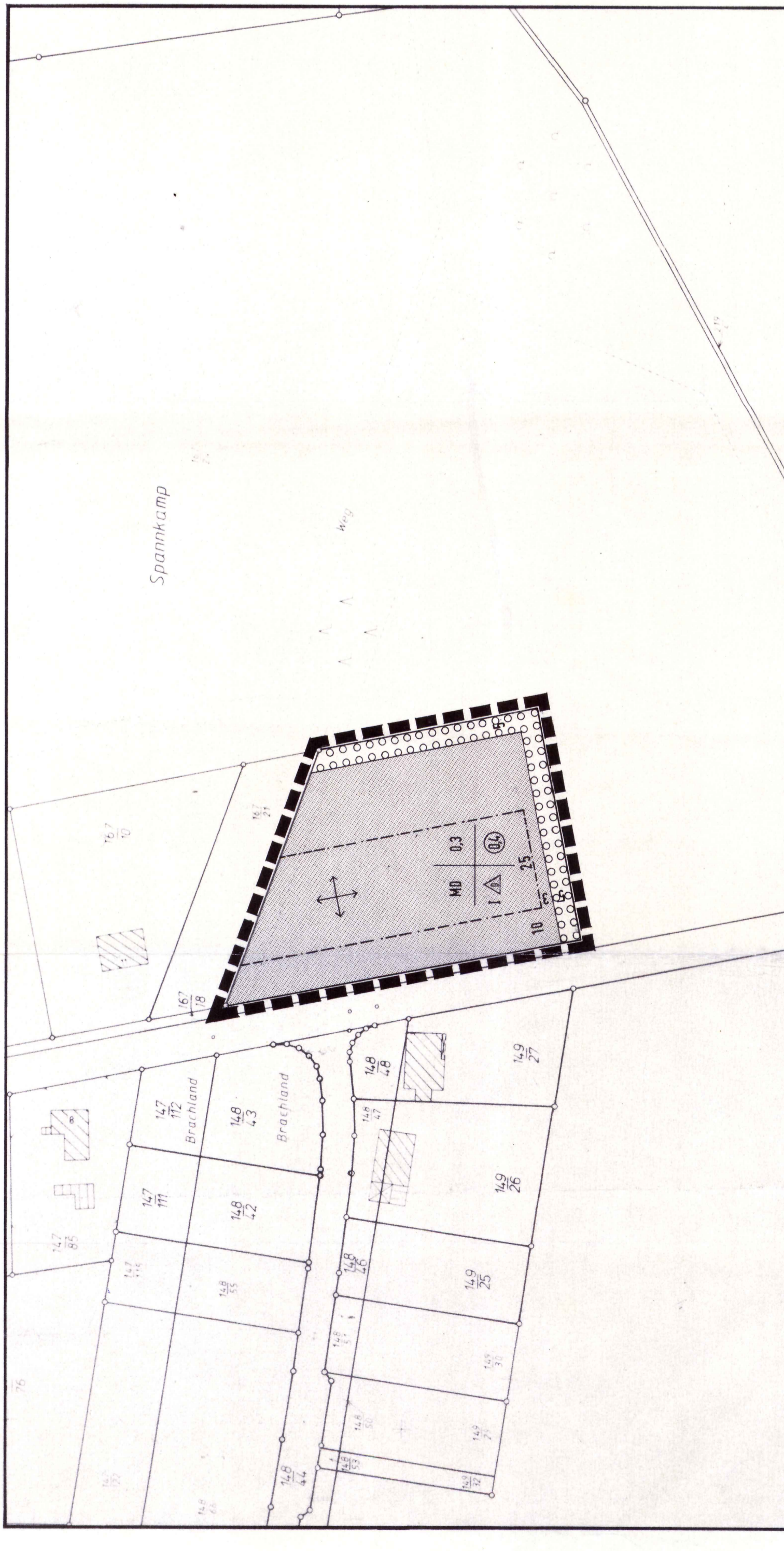

Planunterlagen hergestellt von
Katasteramt Gifhorn
 Maßstab 1:1000
 Landkreis Gifhorn
 Katasteramt Gifhorn
 Flurstückskarte Nr. 1000
 Stand vom 04.10.88
 Erweiterung des Bebauungsplans Osterlangen 3 Erweiterung
 erstellt durch das Katasteramt Gifhorn am 25.10.88
 Az.: A3 - 25 / 88

TEXTL. FESTSETZUNGEN

1. Innerhalb der Umgrenzung von Flächen zur Anpflanzung von Bäumen und Sträuchern (Pflanzstreifen) gilt folgende Verpflichtung zur Anpflanzung

- je 10m² Fläche sind mindestens 5 der folgenden Gehölze anzupflanzen (Mindesthöhe der Pflanzen : 1m) :

- Hainbuche (Carpinus betulus)
- Stieleiche (Quercus robur)
- Sandbirke (Betula pendula)
- Eberesche (Sorbus aucuparia)
- Weißdorn (Crataegus)
- Haselnuß (Corylus avellana)
- Schlehe (Prunus spinosa)
- Hundsrose (Rosa canina)

ÖRTLICHE BAUVORSCHRIFT ÜBER GESTALTUNG

Für die Dorfgebiete gilt gemäß § 56 und § 96 NBauO folgende örtliche Bauvorschrift über Gestaltung :

- Es sind nur Sattel- und Walmdächer mit einer Dachneigung von 35°-48° zulässig ; Nebengebäude bis 36m² Grundfläche abweichend auch mit Flachdach
- Die Firstrichtung der Dächer muß der festgesetzten Hauptrichtung der Gebäude entsprechen
- Es sind nur Dachdeckungen im Farbton rot bis rotbraun zulässig (RAL-Nr. 2002,3002,3003,3009,3011,3013,8003,8004, nach Farbregister RAL 840 HR)
- Ordnungswidrigkeiten
 Ordnungswidrig handelt nach §91 Abs. 3 NBauO, wer als Bauherr, Entwurfsverfasser, Unternehmer vorsätzlich eine Baumaßnahme durchführt oder durchführen läßt, die nicht den Anforderungen der Ziffern 1-3 entspricht. Die Ordnungswidrigkeit kann gem. § 91 Abs. 5 NBauO mit einem Bußgeld bis zu einer Höhe von 10.000,- DM geahndet werden.

Präambel

Der Rat der Gemeinde hat in seiner Sitzung am 17.06.1991 dem geänderten Entwurf des Bebauungsplanes und der Begründung zugestimmt und die öffentliche Auslegung beschlossen.

Der Entwurf des Bebauungsplanes und der Begründung haben vom 17.06.1991 bis 13.04.1992 öffentlich ausgestellt.

Der Rat der Gemeinde hat in seiner Sitzung am 13.04.1992 dem geänderten Entwurf des Bebauungsplanes und der Begründung zugestimmt und die öffentliche Auslegung beschlossen.

Der Entwurf des Bebauungsplanes und der Begründung haben vom 13.04.1992 bis 27.06.1992 öffentlich ausgestellt.

Der Rat der Gemeinde hat in seiner Sitzung am 27.06.1992 dem geänderten Entwurf des Bebauungsplanes und der Begründung zugestimmt und die öffentliche Auslegung beschlossen.

Der Entwurf des Bebauungsplanes und der Begründung haben vom 27.06.1992 bis 15.04.92 öffentlich ausgestellt.

Der Rat der Gemeinde hat in seiner Sitzung am 15.04.92 dem geänderten Entwurf des Bebauungsplanes und der Begründung zugestimmt und die öffentliche Auslegung beschlossen.

Der Entwurf des Bebauungsplanes und der Begründung haben vom 15.04.92 bis 28.07.92 öffentlich ausgestellt.

Der Rat der Gemeinde hat in seiner Sitzung am 28.07.92 dem geänderten Entwurf des Bebauungsplanes und der Begründung zugestimmt und die öffentliche Auslegung beschlossen.

Der Entwurf des Bebauungsplanes und der Begründung haben vom 28.07.92 bis 12.03.91 öffentlich ausgestellt.

Der Rat der Gemeinde hat in seiner Sitzung am 12.03.91 dem geänderten Entwurf des Bebauungsplanes und der Begründung zugestimmt und die öffentliche Auslegung beschlossen.

Der Entwurf des Bebauungsplanes und der Begründung haben vom 12.03.91 bis 14.11.1989 öffentlich ausgestellt.

Der Rat der Gemeinde hat in seiner Sitzung am 14.11.1989 dem geänderten Entwurf des Bebauungsplanes und der Begründung zugestimmt und die öffentliche Auslegung beschlossen.

Der Entwurf des Bebauungsplanes und der Begründung haben vom 14.11.1989 bis 28.02.1991 öffentlich ausgestellt.

Der Rat der Gemeinde hat in seiner Sitzung am 28.02.1991 dem geänderten Entwurf des Bebauungsplanes und der Begründung zugestimmt und die öffentliche Auslegung beschlossen.

Der Entwurf des Bebauungsplanes und der Begründung haben vom 28.02.1991 bis 13.04.1992 öffentlich ausgestellt.

Der Rat der Gemeinde hat in seiner Sitzung am 13.04.1992 dem geänderten Entwurf des Bebauungsplanes und der Begründung zugestimmt und die öffentliche Auslegung beschlossen.

Der Entwurf des Bebauungsplanes und der Begründung haben vom 13.04.1992 bis 28.07.92 öffentlich ausgestellt.

Der Rat der Gemeinde hat in seiner Sitzung am 28.07.92 dem geänderten Entwurf des Bebauungsplanes und der Begründung zugestimmt und die öffentliche Auslegung beschlossen.

Der Entwurf des Bebauungsplanes und der Begründung haben vom 28.07.92 bis 12.03.91 öffentlich ausgestellt.

Der Rat der Gemeinde hat in seiner Sitzung am 12.03.91 dem geänderten Entwurf des Bebauungsplanes und der Begründung zugestimmt und die öffentliche Auslegung beschlossen.

Der Entwurf des Bebauungsplanes und der Begründung haben vom 12.03.91 bis 14.11.1989 öffentlich ausgestellt.

Der Rat der Gemeinde hat in seiner Sitzung am 14.11.1989 dem geänderten Entwurf des Bebauungsplanes und der Begründung zugestimmt und die öffentliche Auslegung beschlossen.

Der Entwurf des Bebauungsplanes und der Begründung haben vom 14.11.1989 bis 28.02.1991 öffentlich ausgestellt.

Der Rat der Gemeinde hat in seiner Sitzung am 28.02.1991 dem geänderten Entwurf des Bebauungsplanes und der Begründung zugestimmt und die öffentliche Auslegung beschlossen.

Der Entwurf des Bebauungsplanes und der Begründung haben vom 28.02.1991 bis 13.04.1992 öffentlich ausgestellt.

Der Rat der Gemeinde hat in seiner Sitzung am 13.04.1992 dem geänderten Entwurf des Bebauungsplanes und der Begründung zugestimmt und die öffentliche Auslegung beschlossen.

Der Entwurf des Bebauungsplanes und der Begründung haben vom 13.04.1992 bis 28.07.92 öffentlich ausgestellt.

Der Rat der Gemeinde hat in seiner Sitzung am 28.07.92 dem geänderten Entwurf des Bebauungsplanes und der Begründung zugestimmt und die öffentliche Auslegung beschlossen.

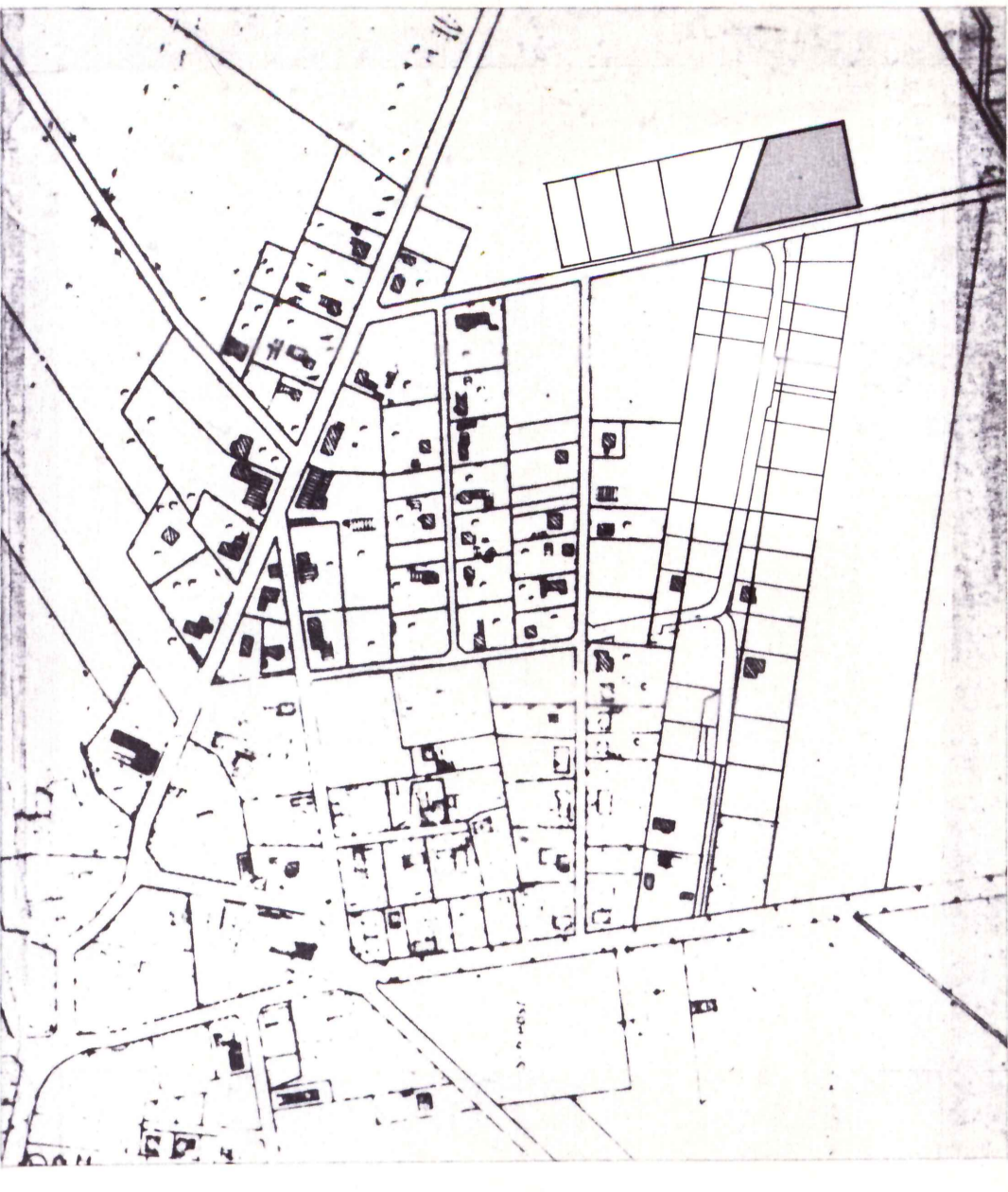

Urschrift

GEMEINDE ORTSTEIL BEBAUUNGSPLAN 3. ERWEITERUNG
MÜDEN/ALLER ETTENBÜTTEL OSTERLANGEN

Der Entwurf des Bebauungsplanes und der Begründung haben vom 17.06.1991 bis 13.04.1992 öffentlich ausgestellt.

Der Rat der Gemeinde hat in seiner Sitzung am 13.04.1992 dem geänderten Entwurf des Bebauungsplanes und der Begründung zugestimmt und die öffentliche Auslegung beschlossen.

Der Entwurf des Bebauungsplanes und der Begründung haben vom 13.04.1992 bis 27.06.1992 öffentlich ausgestellt.

Der Rat der Gemeinde hat in seiner Sitzung am 27.06.1992 dem geänderten Entwurf des Bebauungsplanes und der Begründung zugestimmt und die öffentliche Auslegung beschlossen.

Der Entwurf des Bebauungsplanes und der Begründung haben vom 27.06.1992 bis 15.04.92 öffentlich ausgestellt.

Der Rat der Gemeinde hat in seiner Sitzung am 15.04.92 dem geänderten Entwurf des Bebauungsplanes und der Begründung zugestimmt und die öffentliche Auslegung beschlossen.

Der Entwurf des Bebauungsplanes und der Begründung haben vom 15.04.92 bis 28.07.92 öffentlich ausgestellt.

Der Rat der Gemeinde hat in seiner Sitzung am 28.07.92 dem geänderten Entwurf des Bebauungsplanes und der Begründung zugestimmt und die öffentliche Auslegung beschlossen.

Der Entwurf des Bebauungsplanes und der Begründung haben vom 28.07.92 bis 12.03.91 öffentlich ausgestellt.

Der Rat der Gemeinde hat in seiner Sitzung am 12.03.91 dem geänderten Entwurf des Bebauungsplanes und der Begründung zugestimmt und die öffentliche Auslegung beschlossen.

Der Entwurf des Bebauungsplanes und der Begründung haben vom 12.03.91 bis 14.11.1989 öffentlich ausgestellt.

Der Rat der Gemeinde hat in seiner Sitzung am 14.11.1989 dem geänderten Entwurf des Bebauungsplanes und der Begründung zugestimmt und die öffentliche Auslegung beschlossen.

Der Entwurf des Bebauungsplanes und der Begründung haben vom 14.11.1989 bis 28.02.1991 öffentlich ausgestellt.

Der Rat der Gemeinde hat in seiner Sitzung am 28.02.1991 dem geänderten Entwurf des Bebauungsplanes und der Begründung zugestimmt und die öffentliche Auslegung beschlossen.

Der Entwurf des Bebauungsplanes und der Begründung haben vom 28.02.1991 bis 13.04.1992 öffentlich ausgestellt.

Der Rat der Gemeinde hat in seiner Sitzung am 13.04.1992 dem geänderten Entwurf des Bebauungsplanes und der Begründung zugestimmt und die öffentliche Auslegung beschlossen.

Der Entwurf des Bebauungsplanes und der Begründung haben vom 13.04.1992 bis 28.07.92 öffentlich ausgestellt.

Der Rat der Gemeinde hat in seiner Sitzung am 28.07.92 dem geänderten Entwurf des Bebauungsplanes und der Begründung zugestimmt und die öffentliche Auslegung beschlossen.

Der Entwurf des Bebauungsplanes und der Begründung haben vom 28.07.92 bis 12.03.91 öffentlich ausgestellt.

Der Rat der Gemeinde hat in seiner Sitzung am 12.03.91 dem geänderten Entwurf des Bebauungsplanes und der Begründung zugestimmt und die öffentliche Auslegung beschlossen.

Der Entwurf des Bebauungsplanes und der Begründung haben vom 12.03.91 bis 14.11.1989 öffentlich ausgestellt.

Der Rat der Gemeinde hat in seiner Sitzung am 14.11.1989 dem geänderten Entwurf des Bebauungsplanes und der Begründung zugestimmt und die öffentliche Auslegung beschlossen.

Der Entwurf des Bebauungsplanes und der Begründung haben vom 14.11.1989 bis 28.02.1991 öffentlich ausgestellt.

Der Rat der Gemeinde hat in seiner Sitzung am 28.02.1991 dem geänderten Entwurf des Bebauungsplanes und der Begründung zugestimmt und die öffentliche Auslegung beschlossen.

Der Entwurf des Bebauungsplanes und der Begründung haben vom 28.02.1991 bis 13.04.1992 öffentlich ausgestellt.

Der Rat der Gemeinde hat in seiner Sitzung am 13.04.1992 dem geänderten Entwurf des Bebauungsplanes und der Begründung zugestimmt und die öffentliche Auslegung beschlossen.

Der Entwurf des Bebauungsplanes und der Begründung haben vom 13.04.1992 bis 28.07.92 öffentlich ausgestellt.

Der Rat der Gemeinde hat in seiner Sitzung am 28.07.92 dem geänderten Entwurf des Bebauungsplanes und der Begründung zugestimmt und die öffentliche Auslegung beschlossen.

Der Entwurf des Bebauungsplanes und der Begründung haben vom 28.07.92 bis 12.03.91 öffentlich ausgestellt.

Der Rat der Gemeinde hat in seiner Sitzung am 12.03.91 dem geänderten Entwurf des Bebauungsplanes und der Begründung zugestimmt und die öffentliche Auslegung beschlossen.